

Franz Marc



1880-1916

Wann und wo wurde er geboren?

Am 8. Februar 1880 wurde er als Sohn eines Malers in München geboren.

Welchen Malstil kann man diesem Maler zuordnen?

Expressionismus

Was ist typisch für die Bilder des Malers? Was malte er sehr oft?

Er malte sehr farbenfrohe Bilder. Seine Tierbilder sind sehr berühmt.

Lebte der Künstler immer in seinem Geburtsland?

1903 und 1907 reiste er nach Frankreich und lernte dort viele andere berühmte Maler kennen. 1914 zog er nach Ried bei Benediktbeuern.

Hatte er Familie?

Er war mit der Malerin Maria Franck verheiratet

Wo, wann und woran starb der Maler?

Er meldete sich im 1. Weltkrieg als Freiwilliger. Am 4. März 1916 traf ihn bei einem Kundschaftsgang ein tödlicher Granatdoppelschuss.

Berühmte Bilder des Malers

Gelbe Pferde

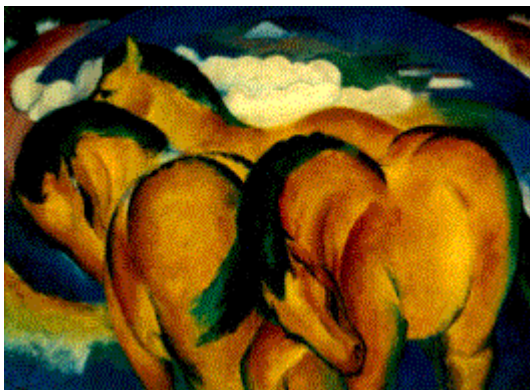

Blauschwarzer Fuchs

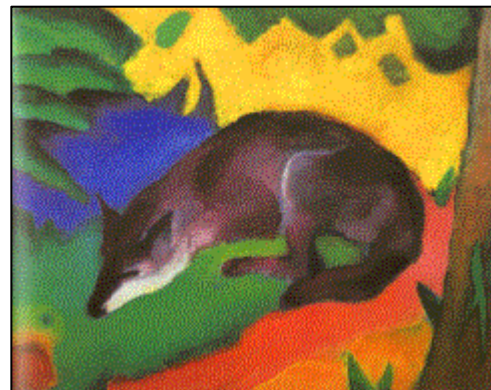

Zwei Katzen

